Der AK Walther ist auf der Suche nach einer*m **Hiwi im Masterstudium Chemie oder BMC** für die:

Synthese von Farbstoffhaltigen Phosphoramiditen für die Festphasensynthese von DNA Oligosträngen

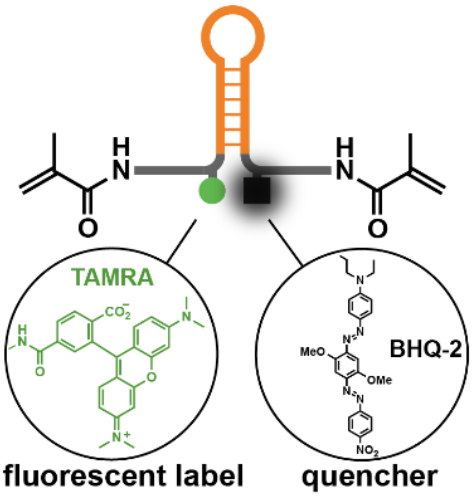

DOI: 10.1021/acsmacrolett.1c00211

In Rahmen des Synthesevorhabens erlernen Sie neue synthetische und analytische Fähigkeiten und beginnen eigenständig zu Forschen. Neben dem Umgang mit **fortgeschrittener organischer Synthese** können Sie bei längerfristigem Engagement auch die DNA-Festphasensynthese erlernen. Zudem erhalten Sie Einblicke in die aktuelle Forschung und arbeiten aktiv an Forschungsprojekten mit.

Ideal ist ein längerer **Beschäftigungszeitraum über 4 Monate**, wobei die wöchentliche Stundenanzahl individuell angepasst und flexibel bearbeitet werden kann.
Bei Interesse senden Sie bitte eine E-Mail mit Ihren persönlichen Details, Ihrem Zeitrahmen und dem B.Sc. Zeugnis an: **Ricarda.Schmidt@uni-mainz.de**